Plattegrond: afstanden

novar

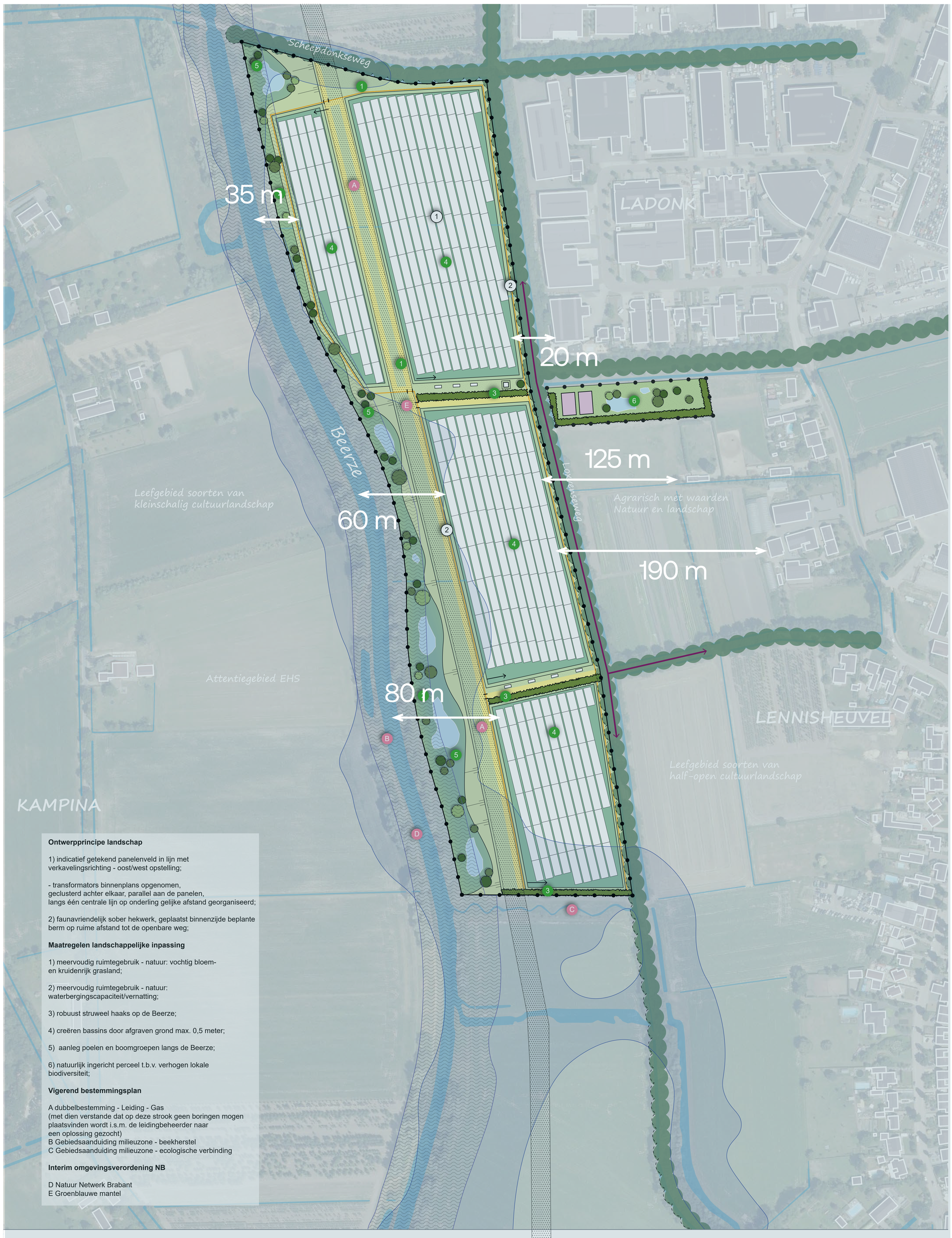

Ontwerpprincipe landschap

1) indicatief getekend panelenveld in lijn met verkavelingsrichting - oost/west opstelling;

- transformators binnenplans opgenomen, geclusterd achter elkaar, parallel aan de panelen, langs één centrale lijn op onderling gelijke afstand georganiseerd;

2) faunavriendelijk sober hekwerk, geplaatst binnenzijde beplante berm op ruime afstand tot de openbare weg;

Maatregelen landschappelijke inpassing

1) meervoudig ruimtegebruik - natuur: vochtig bloem- en kruidenrijk grasland;

2) meervoudig ruimtegebruik - natuur: waterbergingscapaciteit/vernatting;

3) robuust struweel haaks op de Beerze;

4) creëren bassins door afgraven grond max. 0,5 meter;

5) aanleg poelen en boomgroepen langs de Beerze;

6) natuurlijk ingericht perceel t.b.v. verhogen lokale biodiversiteit;

Vigerend bestemmingsplan

A dubbelbestemming - Leiding - Gas
(met dien verstande dat op deze strook geen boringen mogen plaatsvinden wordt i.s.m. de leidingbeheerder naar een oplossing gezocht)
B Gebiedsaanduiding milieuzone - beekherstel
C Gebiedsaanduiding milieuzone - ecologische verbinding

Interim omgevingsverordening NB

D Natuur Netwerk Brabant
E Groenblauwe mantel

BRO
Ruimte | om *in* te leven

Inrichtingstekening landschappelijke inpassing
Zonnepark Boxtel-Beerze
Gemeente Boxtel

Boxtel
Bosscheweg 107
5282 WV Boxtel
+31 (0)411 850 400
www.bro.nl
info@bro.nl

Datum: Juni 2023
Getekend: IB
Tekeningnr.: 01
Schaal: 1 : 2000
Formaat: A2
Projectnr.: P06384

N